

# LA TROMPETTE



# BEAULIEU-SUR-LOUDON - 53





# Trompette 2007

N°19 - Février 2008

LA MAIRIE EST OUVERTE AU PUBLIC :

DU LUNDI AU SAMEDI  
DE 9H à 12H

MAIRIE FERMÉE LE MERCREDI

☎ 02.43.02.11.40

☎ 02.43.02.03.75

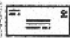
E-mail 

[mairie.beaulieu-sur-oudon@wanadoo.fr](mailto:mairie.beaulieu-sur-oudon@wanadoo.fr)

et sur [www.beaulieu-sur-oudon.com](http://www.beaulieu-sur-oudon.com)

## SOMMAIRE

Page 2 .....	Le mot du Maire
Page 3 .....	Etat-Civil 2007
Page 4 ....	Infos de la Mairie & de la Poste
Page 5 .....	Tarifs 2008
Page 6 et 11.....	Les décisions du conseil
Page 12 .....	Les subventions 2007
Page 12.....	Les dates d'élections en 2008
Page 13 .....	Budget 2007
Page 14.....	Investissements
Page 15.....	Le Coteau du Domaine
Page 15 bis & ter .....	Projet de ligne THT
Page 16 .....	Ordures ménagères
Page 17 .....	Les Beaulieu de France
Page 18.....	En bref...
Pages 19-21 .....	La parole aux associations
Page 22 .....	Agenda 2008
Page 23 .....	Beaulieu autrefois

8008

## MEMENTO

PERCEPTION LE BOURGNEUF LA FORÊT  
TEL 02.43.37.71.35

GENDARMERIE LAVAL TEL 17

POMPIERS : TEL 18  
Ou 112 (portable)

MAISON DE PAYS LOIRON  
TEL 02.43.02.19.31

A.D.M.R. Mme VIOT Beaulieu  
TEL 02.43.02.11.32

A.D.E.L. (C.V., recherche d'emploi...)  
TEL 02.43.02.43.93

D.D.E. LAVAL & U.T.C.M.  
TEL 02.43.67.87.00

LYONNAISE DES EAUX St Berthevin  
TEL 0810.387.387

ASSISTANTE SOCIALE St Pierre la Cour  
TEL 02.43.01.85.32





# Le Mot du Maire

*Dans quelques semaines les BELLOUDONNIENS seront appelés à effectuer leur devoir de citoyen comme l'ensemble des français dans le but d'élire leur équipe municipale. Il reviendra à cette nouvelle équipe le privilège d'assurer la gestion de la commune, son fonctionnement courant et bien sûr ses choix d'investissements.*

*Mon expérience passée me fait dire que la gestion d'une petite commune est similaire à celle d'une entreprise bien que la finalité ne soit pas à but lucratif ; il faut chaque année innover, se fixer de nouveaux objectifs tout en respectant les contraintes budgétaires.*

*Pour ma part il est venu le temps de vous dire au revoir. Mes 3 mandats successifs de maire m'ont permis de mener un certain nombre d'actions. Je suis conscient qu'il reste encore beaucoup à faire et, c'est la raison pour laquelle je fais entièrement confiance à celui qui me succèdera.*

*Je suis entré dans ce conseil en 1965, après avoir remplacé mon père. Après 2 mandats de conseillers, 2 de deuxième adjoint, et 3 de maire il me semble indispensable de passer le flambeau. Je sais que je n'ai pas fait un parcours sans failles, les responsabilités qui incombent au 1<sup>er</sup> magistrat d'une petite commune sont d'années en années plus grandes tant la lourdeur administrative et le respect de la réglementation rendent complexes les affaires. Malgré les difficultés rencontrées, j'ai pris beaucoup de plaisir à vous écouter, à chercher des solutions, les échanges que j'ai pu avoir avec vous ou les différentes institutions ont toujours été très enrichissants.*

*Si nous osons parler de bilan je ne peux qu'être satisfait de laisser une commune en évolution démographique avec une situation financière saine.*

*Bien évidemment la progression de la population n'est pas de mon seul fait, c'est l'œuvre des différentes équipes municipales qui se sont succédées et qui m'ont toujours aidées et apportées leur soutien tout au long de ces 19 années ; vous trouverez à l'intérieur de ce bulletin un résumé des principales réalisations effectuées au cours de ces périodes*

*Malheureusement il serait utopique de croire que tous les dossiers sont solutionnés. Trois me tiennent à cœur et sont sans issue à l'heure actuelle : L'Etang de la Guéhardière, le TGV et l'arrivée de la Ligne à Haute Tension. Je comprends l'amertume que ressentent tous ceux qui sont touchés, je les soutiens dans leur démarche pour trouver un tracé de moindre impact, mais comme chacun peut le voir le pouvoir d'un maire d'une petite commune est inexistant dans ces décisions d'Etat.*

*Avant de vous quitter définitivement, il me reste à vous remercier tous, vous qui êtes les vrais acteurs du dynamisme actuel de notre commune : le CCAS, toutes nos associations, le comité des fêtes pour toutes les animations qu'il propose, les organisateurs du football pour l'encadrement qu'ils assurent auprès des joueurs, les écoles, Familles Rurales, les amis de l'Oudon qui par leurs soirées et leur action en général, qui donnent de leur temps et du bien être aux autres. Il ne faut pas que j'oublie également les parlementaires et les membres des administrations qui nous ont toujours soutenus dans les dossiers stratégiques et qui sans leur participation n'auraient pas permis à beaucoup de projets de voir le jour.*

*Enfin en ce début d'année je ne manquerai pas à la tradition, de vous présenter avec le conseil municipal, et le personnel communal nos vœux les plus sincères de bonheur et santé.*

*Le Maire,*

*Joseph Rocher*





# Etat - Civil

## ➤ 15 NAISSANCES EN 2007

⇒ Gabin GERBAULT.....	La Brévintière	le 7 février
⇒ Laly PICOT .....	8 domaine des Sables	le 12 février
⇒ Léandre QUÉLIN.....	Helbeau	le 6 mars
⇒ Alice GAUDRÉ .....	19 rue de la Moisson	le 16 mars
⇒ Eléa FAUVEL.....	8 rue de l'étang	le 22 mars
⇒ Candice BLANCHET .....	Le bourg du chemin	le 9 avril
⇒ Tiffany LABBÉ .....	la Villaudray	le 22 mai
⇒ Inès RUAULT.....	La Maubertière	le 9 août
⇒ Louise VIOT.....	La Gabellière	le 14 août
⇒ Yoko DELALANDE.....	14 rue de l'étang	le 28 août
⇒ Baptiste BESNIER .....	20 rue de Bretagne	le 19 septembre
⇒ Léo HEMON .....	4 Impasse du bordage	le 22 septembre
⇒ Théo LERICHE.....	4 rue des Sports	le 30 septembre
⇒ Victoire SORIN .....	La Lèzerie	le 2 décembre
⇒ Louanne BEKAÏ.....	9 rue de l'étang	le 19 décembre

## ➤ MARIAGES

⇒ Denis MARCHAND & Rachel GODBILLOT	le 26 mai
-------------------------------------	-----------

## ➤ DECES

⇒ Mamadou TOURÉ.....	6 lots des sables	le 24 mai
⇒ Henri ROCHER.....	11 rue de la moisson	le 22 octobre



# Infos Mairie & Agence Postale

## L'agence Postale est ouverte :

* Lundi	10h30 - 12h	16h15 - 16h45
* Mardi	10h30 - 12h	16h15 - 16h45
* Mercredi	10h30 - 12h	FERMEE
* Jeudi	10h - 12h	16h15 - 16h45
* Vendredi	10h30-12h	16h15 - 16h45
* Samedi	10h30 - 11h30	

## ➤ CARTE D'IDENTITÉ

Extrait de naissance  
2 photos identiques et de près

## ➤ PASSEPORTS

Copie intégrale d'acte de naissance  
2 photos identiques et de près  
1 timbre fiscal à 60 Euros  
1 justificatif de domicile

## ➤ SORTIE DE TERRITOIRE

Carte d'identité du mineur  
Livret de famille  
Dates de séjour

## ➤ CARTES GRISES

Certificat de cession  
Contrôle technique valable  
pour plus de 6 mois  
Pièce d'identité  
Justificatif de domicile

## ➤ ELECTIONS

Inscription en mairie  
entre le 1<sup>er</sup> sept  
et le 31 décembre.

## ➤ RECENSEMENT NATIONAL

les jeunes nés en 1992 doivent se  
présenter à la mairie avec le livret de  
famille au cours du mois de leur 16<sup>ème</sup>  
anniversaire

➔ *indispensable pour pouvoir se  
présenter aux examens ou passer le  
permis de conduire*

## Départ du courrier :

- \* Du lundi au vendredi à 11 h 30
- \* Le Samedi à 11 h

Le jeudi vente du « Courrier de la Mayenne »  
à partir de 10h00

L'agence postale est fermée tous les  
après-midi pendant les congés scolaires,  
mais les levées sont maintenues aux heures  
habituelles.



LA POSTE 6 Rue de la Poste

☎ 02.43.02.11.30





# Tarifs 2007

## ⇒ CANTINE

- Repas enfant : 2.83 € vendus par carnet de 10 et règlement par chèque.



## ⇒ GARDERIE

Les horaires de garderie sont inchangés à savoir à partir de 7 heures le matin et jusqu'à 19 heures le soir.

Les enfants sont accueillis à la mairie des vacances de Février jusqu'aux vacances de la Toussaint et le reste du temps à la Maison de la Moisson.

Le ticket reste toujours à 0.93 €. Les tickets sont vendus uniquement par carnet de 10 et avec un règlement par chèque.

Mme LEROUX peut-être contactée au TEL : 02.43.02.15.95

## ⇒ SALLE DES FÊTES

Voici les tarifs de la salle des fêtes pour l'année 2008 :

Type de location	Prix 2008
Vin d'honneur	38.00
Banquet- Soirée associative	168.00
Mariage	200.00
Fête de famille	121.00
Soirée personnes de la commune	87.00
Buffet campagnard	121.00
Réunion	60.00
Nuit de la St Sylvestre	129.00
Après-midi détente club extérieur	54.00

PETITE SALLE ANNEXE	Prix 2008
Vin d'honneur	22.00
Réunion	30.00
Repas, soirée	69.00

FORFAIT MENAGE-RANGEMENT	Prix 2008
Salle et parquet moyennement sale	40.00 €
Salle et parquet très sale	80.00 €



# Les décisions du Conseil

Tous les comptes rendus de séance de Conseil Municipal disponibles en ligne sur  
<http://www.beaulieu-sur-oudon.com>  
Et ci-dessous un condensé des décisions prises au cours de l'année 2007

## SEANCE DU JEUDI 8 FEVRIER 2007

### VOTE DU COMPTE ADMINISTRATIF 2006

Le Conseil Municipal réuni sous la présidence de MME HIVERT Marie-Claude, délibérant sur le compte administratif 2006 dressé par M. Joseph ROCHER, Maire, après s'être fait présenter le budget primitif et les décisions modificatives de l'exercice considéré,

1) lui donne acte de la présentation faite du compte administratif, lequel peut se résumer ainsi :

DEPENSES DE FONCTIONNEMENT 06	257239.55 €
RECETTES DE FONCTIONNEMENT 06	333399.05 €
EXCEDENT EN FONCTIONNEMENT 06	76159.50 €
+ Résultat reporté de 2005 (rés. Clôture 02)	117463.48 €
DEPENSES D'INVESTISSEMENT 06	139150.24 €
RECETTES D'INVESTISSEMENT 06	109817.86 €
DEFICIT EN INVESTISSEMENT 06	-29332.38 €
+ solde d'investissement 2005	- 64436.82 €
RESTES A REALISER EN DEPENSES	0.00 €
RESTES A REALISER EN RECETTES	11000.00 €

*RESULTAT DE L'EXERCICE 2006 (hors reste à réaliser) +47827.12 €*

*RESULTAT DE CLOTURE 2006 (hors reste à réaliser) + 99 853.78 €*

2) constate les identités de valeurs avec les indications du centre de gestion relatives au report à nouveau, au résultat de fonctionnement de l'exercice et au fonds de roulement du bilan d'entrée et du bilan de sortie, aux débits portés à titre budgétaire aux différents comptes ;

3) Reconnaît la sincérité des restes à réaliser

4) Vote et arrête les résultats définitifs tels que résumés ci-dessus.

### SUBVENTION CENTRE DE LOISIRS

Monsieur le Maire fait part de la liste des enfants qui ont participé au centre de loisirs pour septembre à novembre 2006 : soit 63 journées de présence.

Le conseil municipal DECIDE d'accorder une subvention de 3.50 € par jour soit une subvention totale de 220.50 €uros.

## SEANCE DU JEUDI 5 AVRIL 2007

### VOTE des budgets primitifs 2007

	FONCTIONNEMENT		INVESTISSEMENT	
	DEPENSES	RECETTES	DEPENSES	RECETTES
BUDGET DE LA COMMUNE	416 657.78 €	416 657.78 €	423 269.20 €	423 269.20 €
LOTISSEMENT DU BORDAGE	7 500.00 €	7 500.00 €	2 500.00 €	2 500.00 €
LE DOMAINE DES SABLES	22 479.28 €	22 479.28 €	8 000.00 €	8 000.00 €
BUDGET ASSAINISSEMENT	10 595.83 €	10 595.83 €	11 100.22 €	11 100.22 €
LE COTEAU DU DOMAINE	315 000.00 €	315 000.00 €	199 624.00 €	199 624.00 €

### Aménagement Foncier lié à la Ligne à Grande Vitesse (LGV) Bretagne - Pays de Loire.

M le maire expose à l'assemblée que les services du Conseil Général ont mis en œuvre les études préalables à un aménagement foncier destinées à évaluer les perturbations causées par le tracé de la LGV Bretagne - Pays de la Loire, sur les propriétés, les exploitations agricoles et les structures du territoire communal.

Les études en cours montrent qu'il y a intérêt pour la commune à se regrouper avec les communes de MONTJEAN, ST CYR LE GRAVELAIS et RUILLE LE GRAVELAIS pour constituer une commission intercommunale d'aménagement foncier et envisager la mise en œuvre d'opérations d'aménagement liées à la LGV en vue de remédier aux dommages induits par l'ouvrage linéaire sur les structures d'exploitations.

Après en avoir délibéré l'assemblée délibérante décide :

1 - de s'associer avec les communes de MONTJEAN, ST CYR LE GRAVELAIS et RUILLE LE GRAVELAIS pour constituer une Commission intercommunale d'Aménagement Foncier.

Elle aura pour mission de conduire les procédures d'aménagement foncier destinées à réparer les perturbations causées par le tracé de la nouvelle voie ferrée sur les propriétés non bâties, les exploitations agricoles et les structures des territoires communaux concernés.

2 - de demander au Conseil Général d'instituer et de constituer la Commission Intercommunale d'Aménagement Foncier de BEAULIEU, MONTJEAN, ST CYR LE GRAVELAIS et RUILLE LE GRAVELAIS

3- de donner tous pouvoirs à M le maire pour mener à bien cette affaire et procéder, le moment venu, aux consultations nécessaires à la constitution de la commission d'aménagement foncier.

### Chemin de la Touffinière

M BARRAIS Philippe rappelle que des travaux d'aménagement du Chemin de la Touffinière sont à effectuer, chemin mitoyen avec la commune de Cossé le Vivien. Après discussion avec la commission des chemins de cette commune, le conseil municipal de Cossé le Vivien propose de réaliser les travaux d'un montant d'environ 10000 € TTC et de suivre le chantier du début à la fin en contre partie d'un paiement de 50 % de la facture par notre commune.

Après en avoir délibéré le Conseil Municipal DONNE son ACCORD.

#### Devis DEMOLITION MAISONNETTE

M Le Maire fait part au Conseil Municipal du devis de l'Entreprise VERON pour la démolition de la maisonnette située sur le futur lotissement du Coteau du Domaine.

Le devis s'élève à 1453.20 € TTC pour la démolition et l'enlèvement des gravats ainsi que l'arrachage des souches près du calvaire.

Le Conseil Municipal ACCEPTE ce devis.

#### SEANCE DU JEUDI 24 MAI 2007

#### PAIEMENT ELECTRICITE AGENCE POSTALE

Monsieur Le Maire fait part au conseil municipal que l'électricité de l'agence postale n'a pas été payée depuis mai 2006 et qu'il convient bon de régulariser. Au 18 mai 2006 le sous compteur indique 11498 KW à soustraire du précédent relevé de mai 2006 qui était de 10072 KW.

Il reste donc à payer ce jour :  $11498 - 10072 = 1426$  KW multiplié par les heures pleines TTC en vigueur à savoir 0,0978 €TTC/ KW :

$1426 \times 0.09978 = 139.46$  € arrondis à 140 €uros.

#### BEAULIEU de FRANCE

Monsieur le Maire RAPPELLE au Conseil Municipal que la 9<sup>ème</sup> Assemblée Générale de l'alliance des Beaulieu de France aura lieu à Beaulieu sur Oudon les 8 & 9 septembre 2007, suivant les dépenses inscrites et acceptées au Budget Primitif 2007.

Par ailleurs il est nécessaire de fixer le prix du week-end pour les Beaulieu extérieurs qui y participeront, et le prix pour les personnes de Beaulieu sur Oudon qui participeront au repas du samedi soir.

Après en avoir délibéré, le Conseil Municipal

AUTORISE Monsieur Le Maire à payer les factures correspondantes à cette manifestation

FIXE le prix du week-end complet à 60.00 € par personne pour les Beaulieu extérieur et à 50.00 € par personne pour les personnes qui se déplacent pour un jour et demi

A 34.50 € par personne pour les personnes de Beaulieu sur Oudon qui participent au repas du samedi soir.

#### SEANCE DU JEUDI 21 JUIN 2007

#### MODIFICATION DU LOTISSEMENT DE LA ROUTE DE BRIELLES

Le Conseil Municipal, vu l'accord des colotis (11 sur 13) du lotissement de la route de Brielles

Après en avoir délibéré,

SOLLICITE la modification du règlement du lotissement de la route de Brielles afin d'autoriser les constructions en limite de propriété et de hauteur inférieure ou égale à la maison principale déjà en place.

CHARGE Monsieur Le Maire de présenter ledit dossier à l'U.T.C.M. de LAVAL afin faire modifier ledit règlement.

#### DELIBERATION APRES ENQUETE PUBLIQUE CHEMINS RURAUX

Monsieur le Maire EXPOSE qu'un dossier d'enquête publique concernant

- 1- Suppression totale ou partielle de chemins ruraux et de son aliénation au profit de Mrs. HEMON Laurent, de GFA La Vallée, de BLIN Henri, de GEGU Joseph, de FOUCHER Bernard, de HERMAGNÉ Victor et GEGU Albert et que les propriétaires riverains ont souscrit un engagement déclarant abandonner leur droit de préemption.
- 2- Cession gratuite au profit de la commune des chemins d'accès de « Bourbouillé » en partie, « La Brianterie », « La Villaudray », « La Mercerie », « La Grande Buffardière », « Le Grand Brassé », « La Vannerie », « Le Bois Jeusselin », « La Maltière », « La Bouillère », « La Papinière », « La Houillère », « Soulioche », « La Ménardière », « Neuville », « La Thébaudière », « La Suchemallière », « Audray » en contrepartie de leur entretien.

Le dossier a été soumis en mairie à l'enquête réglementaire du 10 au 24 mai 2007 et qu'il n'a fait l'objet d'aucune observation.

Le Conseil Municipal après en avoir délibéré, considérant que ces sections de chemins ne sont plus d'aucune utilité publique (pour la première partie) et que rien ne s'oppose dès lors à ce qu'elle soit distraite de la voirie communale et que (pour la seconde partie) rien ne s'oppose à la cession gratuite au profit de la commune.

DECIDE de son aliénation au profit de Mrs. HEMON Laurent, de GFA La Vallée, de BLIN Henri, de GEGU Joseph, de FOUCHER Bernard, de HERMAGNÉ Victor et GEGU Albert au prix de 0.30 €/m<sup>2</sup> plus les frais, étant précisé que les droits des tiers sur ces sections et notamment les droits de passage au cas où il en existerait, sont expressément réservés.

#### DEVIS DE VOIRIE 2007

Monsieur Le Maire PRESENTE au Conseil Municipal les devis de voirie 2007 concernant le point à temps et la VC de la Gabellière en partie et le CR de la Lèzerie en partie également.

EUROVIA : 34 404.13 € TTC

SECHE : 36 767.43 € TTC

F.T.P.B. : 38 617.65 € TTC

STAR : 41807.01 € TTC

CHAZE : 49 352.94 € TTC

Au vu de la consultation de ces 5 entreprises et après analyse des offres par la DDE, Le Conseil Municipal RETIENT le devis de l'entreprise EUROVIA pour un montant de 34 404.13 € TTC.

#### SEANCE DU JEUDI 26 JUILLET 2007

#### COMMISSION INTERCOMMUNALE D AMENAGEMENT FONCIER POUR LE PROJET DE LGV BRETAGNE - PAYS DE LOIRE

Monsieur le maire fait connaître que par lettre du 12 juin 2007, M. le Président du Conseil Général l'a invité à faire procéder par le Conseil Municipal à l'élection des propriétaires de bien fonciers non bâtis, exploitants ou non, appelés à siéger au sein de la commission intercommunale d'aménagement foncier.

L'avis invitant les candidats à se faire connaître a été affiché en mairie, le lundi 9 juillet, soit plus de 15 jours avant ce jour et a été inséré dans le journal Ouest France.

Se sont portés candidats, les propriétaires ci-après : MM BLIN Henri, BOISSEAU Auguste et REGEREAU Louis, qui sont de nationalité française, jouissent de leurs droits civiques, ont atteint l'âge de la majorité et possèdent des biens fonciers non bâtis sur le territoire de la commune.

La liste des candidats est donc arrêtée : MM BLIN Henri, BOISSEAU Auguste et REGEREAU Louis. Il est alors procédé à l'élection, à bulletins secrets, dans les conditions fixées par l'article L.2121-21 du Code Général des collectivités territoriales.

Le nombre de votants étant de 6, la majorité requise est de 4 voix.

Ont obtenu au 1<sup>er</sup> tour :

M. BLIN Henri 6 voix

M. BOISSEAU Auguste 6 voix

M. REGEREAU Louis : 6 voix

Compte tenu des voix recueillies par chacun d'entre eux, MM BLIN Henri & BOISSEAU Auguste sont élus membres titulaires et M. REGEREAU Louis est élu membre suppléant.

## SEANCE DU JEUDI 27 SEPTEMBRE 2007

### PROJET DE LIGNE TRES HAUTE TENSION

Le conseil municipal, les riverains concernés qui sont venus exprimer leur mécontentement et les habitants de BEAULIEU SUR OUDON,

DEMANDE à Mme Le Préfet de la Mayenne de prendre ACTE du REFUS catégorique et unanime de l'implantation d'une plateforme d'environ 10 hectares reliant les deux T.H.T à BEAULIEU SUR OUDON, et REFUS catégorique et unanime de la création de la ligne T.H.T. 4000000 VOLTS COTENTIN-MAINE puisque le sous Préfet n'a pas tenu compte des observations toutes émises contre la ligne, lors de la réunion publique dite de concertation du 20 septembre 2007.

Et ce en raison

- de problèmes de santé dus aux champs électromagnétiques et aux champs électriques induits au nom du principe de précaution.
- du fait de la préservation de la planète, il serait souhaitable que la Mayenne s'auto suffise en électricité via d'autres sources énergétiques moins nocives pour l'environnement et que dans ces conditions la ligne créée pour alimenter en priorité la ligne LGV Bretagne-Pays de Loire devrait arriver en direct et non pas à quelques kilomètres de celle-ci.
- des conséquences à long terme sur l'environnement alors qu'il existe des solutions alternatives à cette construction,
- d'un souhait de préserver une agriculture et un paysage naturel, afin de ne pas ajouter de pollution à celle déjà existante et en l'absence d'études complètes réalisées sur les animaux domestiques et d'élevages
- de l'absence totale de concertation préalables avec les personnes concernées.
- du fait de son nom « Beaulieu », il est surprenant que cette commune ne soit pas d'office classée zone sensible.

### PORTE DE LA SALLE DES FÊTES

Après en avoir délibéré, le Conseil Municipal choisit de faire l'acquisition pour la salle des fêtes d'une porte sectionnelle d'un montant de 4286.38 € TTC de l'entreprise RIQUENA plutôt que d'opter pour une porte à enroulement qui semble moins résistante à l'usage.

## SEANCE DU JEUDI 15 NOVEMBRE 2007

### THT

Monsieur Le Maire informe les conseillers municipaux que préalablement à la réunion du 15 novembre au matin en préfecture, les maires de la Mayenne (*Juvigné, La Gravelle, St Pierre La Cour, St Berthevin La Tannière, La Dorée, Fougerolles, Lévaré, Carelles, La Croixille, Bourgon, Montaudin, Larchamp, Ernée, St Cyr le Gravelais, St Pierre des Landes et Beaulieu sur Oudon*) concernés par le projet de construction de la ligne THT Cotentin-Maine se sont concertés en préfecture le mercredi 14 novembre et ont pris la position commune et solidaire sur les points suivants :

- Rappel que toutes les municipalités se sont prononcées contre le projet et confirment leur délibération en invoquant le principe de précaution

- Non validation des comptes-rendus qui laissent penser qu'une véritable concertation ait eu lieu : aucune municipalité n'a validé les projets présentés ni ne reconnaît le fuseau soi-disant de moindre sensibilité
- Demande d'application des engagements de M<sup>me</sup> KOSCIOSKO-MORISET, Secrétaire d'Etat à l'Ecologie en présence d'une délégation des maires conduites par le député Yannick FAVENNEC à savoir :
  - Prorogation du projet à fin juin 2008
  - désignation d'un cabinet d'expertise indépendant en lieu et place de RTE.

Dans le contexte actuel

Plus aucune rencontre individuelle avec RTE n'est acceptée, ce sont tous les maires de la Mayenne concernés qui se réuniront en même temps et d'un commun accord à Ernée.

Suivent les signatures de tous les maires de la Mayenne.

La réunion du 15 novembre en préfecture avait pour objet de répondre aux questions des maires concernés de la Mayenne et de l'Ille et Vilaine. RTE a répondu comme a son habitude à toutes les questions posées mais n'a pas donné de nouvelles précisions sur le projet, ni tracé plus précis.

Les comptes-rendus de ces réunions en préfecture seront mis en ligne sur le site de la DRIRE des Pays de la Loire.

## SEANCE DU MARDI 18 DECEMBRE 2007

### Réalisation d'un emprunt pour assurer le financement du lotissement le coteau du domaine

Article 1 : Monsieur Le Maire de BEAULIEU SUR OUDON est autorisé à réaliser auprès de la CAISSE FEDERALE DU CREDIT MUTUEL de Maine-Anjou, Basse-Normandie, 43, Boulevard Volney à LAVAL (53) Un emprunt de 190 000.00 €uros et dont le remboursement s'effectuera sur la durée de 10 ans. Ce concours s'inscrit dans le plan de financement fourni au prêteur.

Article 2 : Le taux nominal de l'emprunt sera de 4.55 % - en taux fixe mode d'amortissement constant du capital.

Le taux effectif global ressort à 4.55 %

Le montant des échéances trimestrielles sera dégressif, la part constante de capital remboursé à chaque échéance sera constante.

Aucune commission d'intervention ne sera versée à la CAISSE FEDERALE DU CREDIT MUTUEL de Maine-Anjou, Basse-Normandie à la réalisation du prêt.

### Convention avec EDF suite à modification du réseau avec la construction du lotissement du Coteau du Domaine

Dans le cadre de l'aménagement du nouveau lotissement du Coteau du Domaine une modification du réseau HTA de EDF est nécessaire.

Une nouvelle convention est à signer entre EDF et la Mairie.

Après en avoir délibéré, le Conseil Municipal, AUTORISE Monsieur Le Maire à signer ladite convention.

### Taxe Professionnelle Unique

La Communauté de Communes du Pays de Loiron poursuit l'étude de la TPU. Elle a travaillé surtout sur le service voirie & espaces verts. Il s'agirait de regrouper et de mutualiser les agents, le matériel, et l'immobilier au niveau du Canton du Pays de Loiron. Il y a une inquiétude au niveau communal et la crainte de voir ce service de proximité se détériorer à l'avenir.



# Subventions 2007

---

Amicale des Anciens d'A.F.N et A.C. ....	50.00€
A.P.E.I. ....	35.00€
Association des parents d'élèves .....	170.00€
Chambre des Métiers .....	26.00€
Centre Anticancéreux de RENNES .....	65.00€
Prévention routière .....	26.00€
Banque alimentaire de Laval .....	53.00€
A.D.M.R. de MERAL .....	170.00€
Etoile Sportive de BEAULIEU SUR OUDON .....	580.00€
Association communale de protections des cultures .....	218.00€
Secours catholique .....	49.00€
U.D.A.F. 53 .....	34.00€
Alliance des BEAULIEU de France (0.35 € X 400) .....	150.00€
Les Restos du cœur .....	32.00€
Maison Familiale de St Berthevin .....	30.00€



# Elections 2008

---

Le bureau de vote se situe dans la salle du rez-de-chaussée de la mairie  
Et sera ouvert de 8h à 18h.

## MUNICIPALES

1<sup>er</sup> tour : Dimanche 9 mars 2008  
2<sup>ème</sup> tour : Dimanche 16 mars 2008

Installation du nouveau maire les 22 ou 23 mars 2008

*Les personnes inscrites sur la liste électorale recevront leur carte  
d'électeur fin février début mars 2008.*

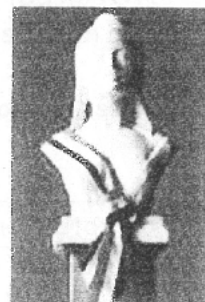





# Le Budget 2007

## BUDGET PRIMITIF 2007 - SECTION DE FONCTIONNEMENT

<b>Total des dépenses de fonctionnement</b>	<b>416 557.78</b>
Charges à caractère général	161 951.36
Charges de personnel	125 700.00
Autres charges de gestion courante	47 556.42
Charges financières	23 100.00
Dépenses imprévues	3 000.00
Charges exceptionnelles	4 350.00
Virement à la section d'investissement	51 000.00

<b>Total des recettes de fonctionnement</b>	<b>416 557.78</b>
Produits de services	25 000.00
Impôts & taxes	168 957.00
Dotations subventions participation	85 847.00
Autres produits de gestion courante	36 000.00
Produits exceptionnels	12 000.00
Résultat reporté	88 853.78

## BUDGET PRIMITIF 2007 - SECTION D'INVESTISSEMENT

<b>Total dépenses d'investissement</b>	<b>434 269.20</b>
Programmes en cours	98 500.00
Charges financières	44 000.00
Dépôts & cautionnement	
Dépenses Imprévues	3 000.00
Autres immobilisations financières	195 000.00
Solde d'exécution 2006	93 769.20

<b>Total recettes d'investissement</b>	<b>434 269.20</b>
Immobilisations corporelles	27 500.00
Dotations fonds divers	18 100.00
Emprunts et dettes	232 900.00
Virement de la section de fonctionnement	51 000.00
Affectation au compte 1068	104 769.20



# Investissements

## BILAN DE 1995 A 2006

- 1995 : Réhabilitation de 3 logements 11, 11bis et 13 rue de la Moisson
- 1996 : Aménagement intérieur de la Maison de la Moisson
- 1999 : Acquisition du plan d'eau et travaux d'amélioration
- 2000 : Rénovation du lavoir communal
- 2000 : Achat de terrain 43a 97ca
- 2001 : Viabilisation du Lotissement du Bordage
- 2002 : Achat de terrain 1ha 64a
- 2003 : Voirie 2<sup>ème</sup> phase du lotissement de la vigne
- 2003 : Viabilisation du lotissement des sables
- 2004 : Toiture église
- 2004/2005 : Ecole maternelle
- 2005 : Achat de terrain 2ha 34a
- 2006 : Toiture ancien presbytère

## INVESTISSEMENTS 2007

### MATERIEL

Déssileuse : Garage RUAULT	1000.00 € TTC
Tables et bancs cantine : CAMIF	491.80 € TTC
Tableau affichage école : EDIMETA	325.01 € TTC

### VOIRIE

Rue de l'église & chemin du bordage: Ese EUROVIA (solde)	9270.40 € TTC
Régularisation des chemins : SARL ZUBER	11762.66 € TTC

*Les travaux sur la VC de la Gabellière et du CR de la Lèzerie font l'objet d'un unique marché. Les travaux n'étant pas terminés en totalité nous n'avons rien financé à ce jour.*

### BATIMENTS

#### REFECTION FACADE SALLE DES FETES

Fournitures de clin : Ese DOINEAU	6306.74 € TTC
Pose : Ese RIQUENA	2680.55 € TTC
Porte sectionnelle : Ese RIQUENA	4396.53 € TTC



# Le Coteau du Domaine

La viabilisation du lotissement le Coteau du Domaine est bien avancée et les premières maisons devraient éclore cette année.

10 parcelles sont viabilisées dans un premier temps et ouvertes à la vente. Le prix est fixé à 25.00 € HT/M<sup>2</sup> pour des parcelles qui vont de 635 à 982 M<sup>2</sup>.

Deux parcelles sont d'ores et déjà réservées.

Renseignements en mairie.

Coût de la viabilisation :

Voies & réseaux terrassement	EUROVIA	104 489.26 € TTC
Génie civil & téléphone & éclairage public	E.T.D.E	51 361.74 € TTC
Electricité & déplacement ligne existante	E.D.F	30 600.00 € TTC
Maîtrise d'œuvre	FLEUREAU	25 295.40 € TTC

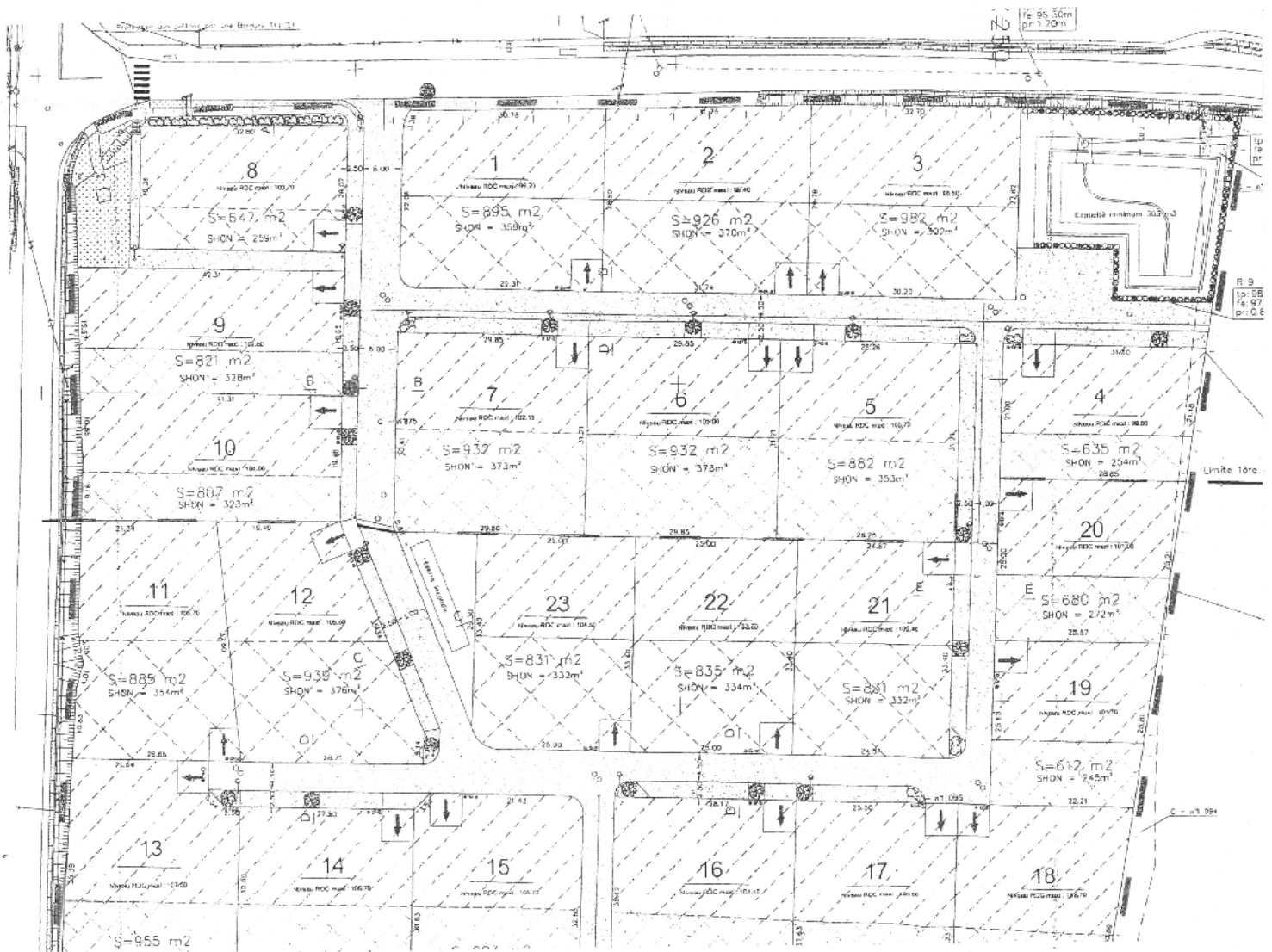



# Vos ordures ménagères



## Ordures Ménagères résiduelles :

À partir du 7 janvier 2008, seuls les bacs mis à disposition par la CCPL seront collectés :

Ni les sacs déposés à côté ni les bacs non conformes ne seront collectés.

Pour tout renseignement vous pouvez nous contacter au 02 43 02 77 64 notamment pour les nouveaux habitants ou les personnes déménageant.

## Planning de collecte pour les jours fériés en 2008 :

Jours fériés 2008	Jours de collecte	Communes concernées
Lundi 24 mars (pâques)	Mardi 25 mars	Port-Brillet / La Brûlatte
Jeudi 1er mai	Mercredi 30 avril	Loiron - Ruillé le Gravelais
Jeudi 8 mai	Mercredi 7 mai	Loiron - Ruillé le Gravelais
Lundi 14 juillet	Mardi 15 juillet	Port-Brillet / La Brûlatte
Vendredi 15 août	Jeudi 14 août	Le Bourgneuf la Forêt - Olivet
Mardi 11 novembre	Lundi 10 novembre	Le Genest St Isle - St Ouen des Toits
Jeudi 25 décembre	Mercredi 24 décembre	Loiron - Ruillé le Gravelais
Jeudi 1er janvier	Mercredi 31 décembre	Loiron - Ruillé le Gravelais

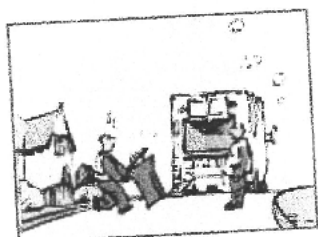

## DECHETTERIE :

### HORAIRES

Déchetterie de Montjean

- **Lundi, mardi et vendredi**  
de 14 h à 18 h
- **Mercredi et samedi** de  
9 h 30 à 12 h et de 14 h à 18 h

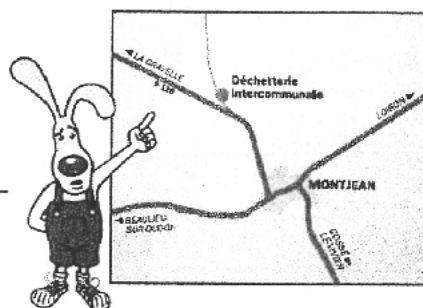



# Projet de ligne T.H.T.

Un projet de ligne à Très Haute Tension Cotentin-Maine de 400000 volts est à l'étude et implique directement tous les habitants de Beaulieu-sur-Oudon.

Le projet à l'étude part du réacteur nucléaire EPR de Flamanville (Manche) pour rejoindre Beaulieu-sur-Oudon dans le but d'une jonction avec la ligne Très Haute Tension déjà existante Domloup - Les Quintes plus explicitement Le Mans - Rennes et de créer une plateforme d'une superficie d'une dizaine d'hectares.

Un fuseau d'étude a été retenu pour Beaulieu sur Oudon.

Vous pouvez venir consulter en mairie les documents de ce projet.

Les sites <http://www.cotentin-maine.com/> vous donnent tous les renseignements concernant cette ligne et la Drire de la Basse Normandie <http://www.basse-normandie.drire.gouv.fr/> met en ligne également tous les comptes-rendus des réunions préfectorales.

Une association a été créée : Beaulieu-sur-Oudon sous Tension, le président est M. HERMAGNÉ Christophe et vous pouvez le contacter également pour tout renseignement ou intégrer cette association.

Ci-dessous, pour la partie de Beaulieu-sur-Oudon, le plan du fuseau d'étude retenu :

## CALENDRIER PROPOSE PAR RTE

**2008**

### Étude d'impact

- Analyse des effets directs et indirects, temporaires et permanents
- Proposition d'un tracé général
- Mesures pour supprimer, réduire et compenser les effets du projet.

### Demande de Déclaration d'Utilité Publique

- 1<sup>er</sup> semestre: consultation des maires et des services de l'État
- 2<sup>ème</sup> semestre: enquête publique pour recueillir les observations de la population.

**2008-2010**

### Élaboration du projet de détail

- En liaison avec les communes concernées et les chambres d'agriculture
- Dialogue avec les propriétaires et les exploitants.

**2010**

Permis de construire, projet d'exécution

**2010-2011 Travaux**

**Fin 2011 Mise en service**

Pointillé noir/blanc Fuseau d'étude

Trait rose : limite de commune





# Les Beaulieu de France

Les 8 & 9 septembre nous avons reçu l'Assemblée Générale de l'Alliance des Beaulieu de France.

C'est par un temps quasi estival, après la fraîcheur matinale, que 150 personnes extérieures à Beaulieu sur Oudon, sont venues découvrir notre village.

Le samedi matin nous leur avons fait découvrir l'entreprise USIOUEST, remerciements à Sylvain et Raphaëlle Lutellier de nous avoir ouverts les portes de leur entreprise. Ils ont également découverts l'église, la grotte et la maison de la Moisson. Après un rapide déjeuner convivial, 3 cars les emmenaient pour une visite du Lactopôle et du Musée Robert Tatin.

Le dîner du samedi soir se passait dans la salle omnisports de St Pierre la Cour, gracieusement mise à notre disposition par M. Lefeuvre, Maire de St Pierre et c'est là qu'officiellement le nom des habitants de Beaulieu sur Oudon a été donné: **LES BELLOUDONNIENS & LES BELLOUDONNIENNES.**

Le dimanche matin l'assemblée générale a réuni à la maison de la moisson les maires des Beaulieu de France et les correspondants de chaque commune, pendant que le reste des participants, découvraient une mini fête de la moisson et la danse folklorique avec les Graines d'Or, sous la houlette de Martine Cornée.

Avant de clore ce week-end par le repas champêtre et en chansons, chaque municipalité a reçu le Cordon de l'Epi d'Or et sa médaille et a posé pour la traditionnelle photo souvenir.



*Les personnes qui ont découverts cette association cette année ont été enchantées alors avis aux amateurs pour 2008 et en route pour Beaulieu (Isère) en septembre. La date reste à confirmer mais il semblerait que soit retenus les 6 & 7 septembre 2008.*



# En bref...

## BOITE AUX LETTRES

*Pensez à noter vos coordonnées sur votre boîte aux lettres...avec le temps et la pluie l'encre s'efface et les facteurs remplaçants ont bien dû mal à faire leur travail.*

## TERRE

*Les personnes intéressées par de la terre végétale ou de la terre de remblai doivent s'inscrire en mairie.*

## PHOTOS

*Si vous possédez des photos anciennes de Beaulieu, merci de passer en mairie elles seront scannées immédiatement et viendront enrichir notre collection.*

*Voir en page Beaulieu autrefois les photos du bourg*

## COMICE AGRICOLE

*Le Comice Agricole Cantonal aura lieu A Beaulieu sur Oudon le samedi 5 juillet. L'association a besoin de bénévoles la semaine précédente.*

*Manifestez-vous en mairie !*

## RECENSEMENT

*Premier chiffre : 510 habitants à Beaulieu sur Oudon ont été recensés en début d'année 2007.*

## PIEGEAGE

*Du 4 février au 4 avril c'est la campagne annuelle, collective de lutte contre le ragondin et le rat musqué.*

*Si vous souhaitez participer au piégeage contacter le président du Groupement de Défense Auguste BOISSEAU au 02.43.02.13.42*

## UNE QUESTION ?

*Appelez le 3939 \*« allo service public ou sur le site [www.service-public.fr](http://www.service-public.fr)*

*Ces 2 services mis en place par l'Etat visent à informer l'usager sur les sujets de la vie quotidienne et l'orienter vers les organismes administratifs compétents.*

*\* 0.12 €/minute depuis un poste fixe*

## BIBLIOTHEQUE

*Vous aimez la lecture ?*

*Venez rejoindre l'équipe des bénévoles ou tout simplement emprunter des livres adultes et enfants à la bibliothèque municipale à l'étage de la mairie.*

*Permanence : mercredi 14h-15h  
Samedi 11h- 12h*





# Parole aux associations

## Etoile sportive

Pour la saison 2007-2008 l'équipe A de Beaulieu a accédé à la 3<sup>ème</sup> division suite au repêchage à la fin de la saison 2006-2007. A la mi-saison l'équipe se classe 4<sup>ème</sup> de son groupe.

L'équipe B évolue en 5 divisions, si les résultats ne sont pas toujours là, l'ambiance et la bonne humeur sont là..

Il faut signaler que plusieurs joueurs sont venus renforcer les effectifs du Club. Les jeunes pousses évoluent dans le club voisin qui est le F.C. Montjean.

Le Club est à la recherche de personnes entre 16 ans et 45 ans, qui seraient intéressées par la fonction d'arbitre, prêtes à passer les examens nécessaires pour officier le dimanche ou le samedi sur les terrains en Mayenne. Le club prend en charge tous les frais.

Pour tous renseignements contacter les dirigeants : M. HERMAGNE Victor ou M. CORNEE Hervé.

Bonne saison sportive à tous.

*Le secrétaire, H. CORNEE*

## Club des retrouvailles

En cette nouvelle année le club des retrouvailles nous donne l'occasion d'exprimer ses vœux de bonheur et de bonne santé pour l'année 2008

Chaque jeudi chacun se retrouve pour la belote ou les palets.

### Voici le programme de l'année 2007 :

Réunion à 10h salle L. Bobet à LOIRON

Assemblée Générale du club

Repas du CCAS et Comité des Fêtes

Galette des rois à St Pierre la Cour

Assemblée Générale à Bonchamps

Crêpes

Concours de belote communal

Concours de belote cantonal

Journée de la forme à l'hippodrome

Voyage Citroën et Parlement

Pique-nique à la Rincerie

Fête de l'amitié

Repas d'automne

1<sup>er</sup> février

16 février

26 février

1<sup>er</sup> mars

3 mars

9 mars

16 mars

27 mars

17 mai

5 juillet

17 août

27 septembre

12 octobre

# Association de parents d'élèves

L'Association des parents d'élèves de BEAULIEU vous présente leurs meilleurs vœux pour l'année 2008.

De nouveaux parents ont rejoint l'association et l'arrivée de ces bénévoles est rassurant pour l'avenir et nous les en remercions. Il n'est jamais trop tard, à tout moment vous pouvez vous joindre à l'association.

Comme chaque année, plusieurs manifestations auront lieu, pour financer les sorties pédagogiques des nos enfants

Soirée loto 8 mars

Kermesse le dimanche 29 juin

Soirée périgord le 15 novembre

Arbre de Noël le 13 décembre.

En espérant vous voir nombreux lors de ces manifestations.

Le Bureau

## L'ancienne Association BEAULIEU SOUS TENSION a repris du service

Le 20 septembre 2007, RTE « réseau de transport d'électricité » annonce un projet d'implantation d'une ligne THT « Très Haute Tension » deux fois 400000 volts.

Cette ligne n'est pas l'unique raison de notre opposition, notre commune est aussi touchée par un transformateur de 12 ha. C'est l'arrivée de la production d'électricité provenant de la future centrale EPR « European-Pressurised-Reactor » située à Flamanville dans la Manche.

Autant de raisons qui nous interpellent sur les nuisances et les dangers qu'apportent de telles installations, dangers que l'état et EDF essaient de minimiser.

Notre association travaille en collaboration avec les collectifs Mayenne survoltée, Ille et Vilaine sous tension, et Manche sous tension ainsi que toutes les associations locales qui s'opposent à ce projet.

Nous invitons les personnes intéressées à nous rejoindre pour faire annuler ce projet.

Des infos sont disponibles auprès des membres de l'association, sur les panneaux de la mairie, ainsi que sur le site

L'association compte 60 adhérents, le Bureau est constitué de : Hermagné Christophe, Martin Stéphane, Lion Bernard, Dorgère Marie-France, Livenais Pascale, Lefort Maryvonne, Josse Marie, Gerbault Guillaume, Desmonts Simon, Ruault Pascal, Paul Sylvie, Meignan Géraldine, Gégou Sylvie, Cochain Claudine.



# Classes 7

---





# Beaulieu autrefois

Cette année, l'accent de Beaulieu autrefois est porté sur les photographies anciennes. Si vous en possédez merci de vous manifester en mairie histoire d'agrandir la collection, elles seront scannées et restituées immédiatement. Merci par avance de votre collaboration.





# Agenda 2008

---

15 février	Tarot (salle des fêtes) ouvert à tous *	
24 février	Repas du Club	
1er mars	Soirée choucroute	l'Etoile Sportive
8 mars	Loto	l'A.P.E.
21 mars	Tarot	
18 avril	Tarot	
1er mai	Marché campagnard	Le Comité des Fêtes
17 mai	Tournoi de foot senior	l'Etoile Sportive
16 mai	Tarot	
20 juin	Tarot	
29 juin	Kermesse et concours de palets	L'A.P.E.
5 juillet	Comice Agricole Cantonal à Beaulieu	
18 juillet	Tarot	
3 août	33 <sup>ème</sup> Festival de la Moisson	Le Comité des Fêt
19 septembre	Tarot	
20 septembre	Classes 8	
11 octobre	Buffet de la fête de la moisson	
17 octobre	Tarot	
25 & 26 octobre	Concours de belote	l'Etoile Sportive
15 novembre	Soirée Périgord	l'A.P.E.
21 novembre	Tarot	
6 & 7 décembre	WEEK-END DU TELETHON	
13 décembre	Arbre de Noël	l'A.P.E.
19 décembre	Tarot	

**Tarot** : le 3<sup>ème</sup> vendredi de chaque mois,  
Ouvert à tous que vous soyez joueur confirmé ou bien que vous ne savez pas jouer

# Les Amis de l'Oudon

10 ans déjà!

10 ans que notre association "Les Amis de l'Oudon" existe.

Nous avons organisé plusieurs types de manifestations comme des soirées à thèmes, bourses aux jouets, vide-grenier... notre dernière innovation: un SPEED DATING qui s'est déroulé ce 16 février.

Tout cela pour deux seuls buts: Se retrouver entre amis et récolter des fonds pour des associations humanitaires.

Mais aujourd'hui, le temps est venu pour nous de passer le relais. C'est pourquoi nous faisons appel aux jeunes de Beaulieu !!!

N'hésitez pas à prendre contact avec nous, si vous souhaitez reprendre le flambeau !!

Amicalement,

Les Amis de L'oudon